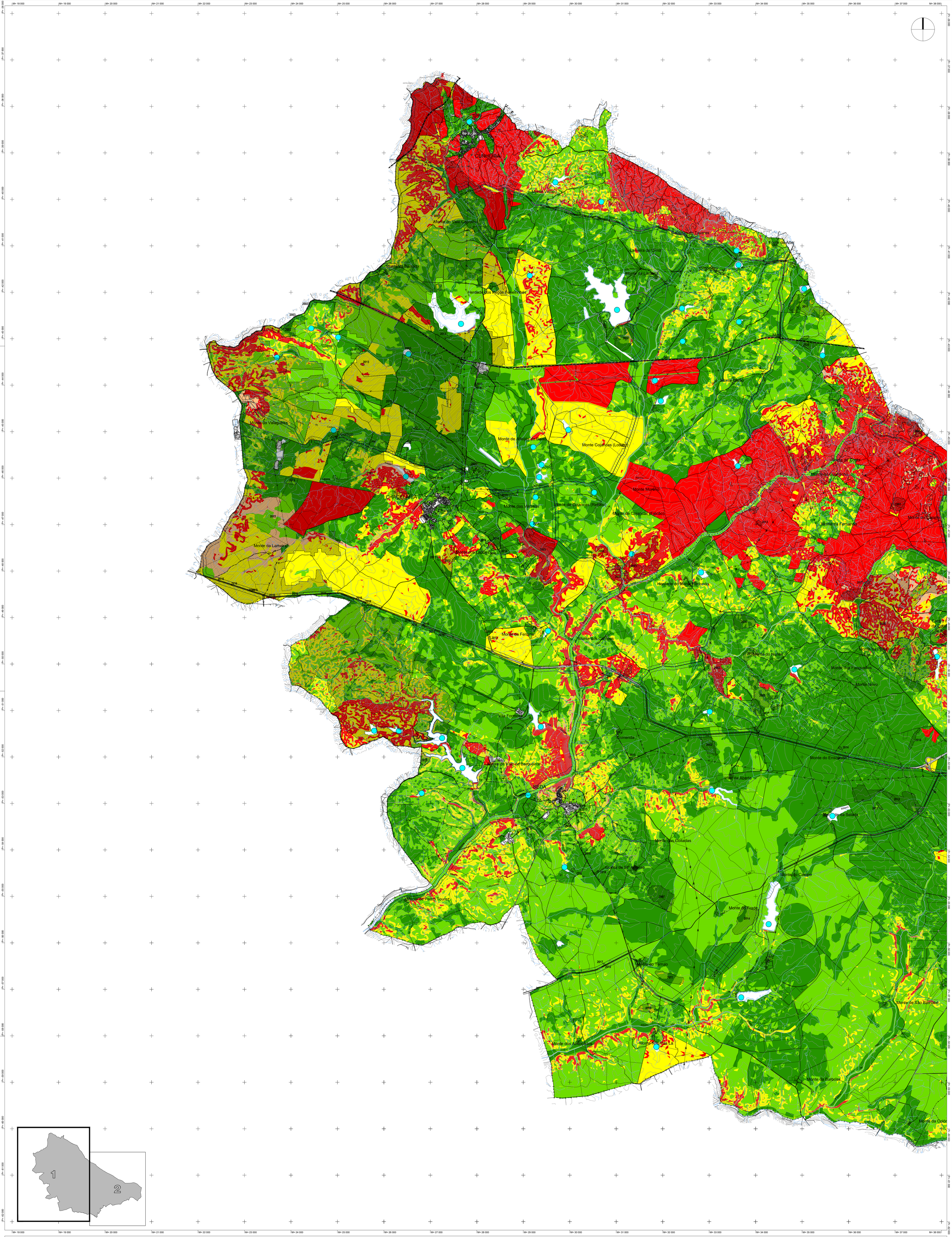

LEGENDA:

+ – + – + – + Limite de concelho (CAOP 2021)

- + - - + - Limite de freguesia (CAOP 2021)

ÂREAS FLORESTAIS PERCORRIDAS POR INCÊNDIOS (*)

FAIXAS DE GESTÃO DE COMBUSTÍVEL

Redes primárias

PERIGOSIDADE DE INCÊNDIO

- Muito baixa
- Baixa
- Média
- Alta
- Muito alta

AGENTES DE PROTEÇÃO CIVIL

- Bombeiros Voluntários de Alter do Chão
- Guarda Nacional Republicana

REDE DE PONTOS DE ÁGUA

POSTOS DE VIGIA

(*) As restrições previstas na legislação em vigor aplicam-se apenas às áreas com povoamentos florestais de sobrein

			Código: PT-026
Entidade Responsável pelo Projeto: CÂMARA MUNICIPAL DE ALTER DO CHÃO		Projeto: Alteração da 1ª Revisão do Plano Diretor Municipal de Alter do Chão	
Cartografia: Entidade Proprietária: Município de Alter do Chão; Entidade Produtora: Infoportugal, S.A. ; Data de Edição: 2019/2020; Série Cartográfica Oficial: SCN10K - IGP; Data de Homologação: 20/07/2020; Número de Homologação: nº 602; Entidade Responsável pela Homologação: DGT; Limite Administrativo: CAOP 2021; Sistema de Referência: ETRS89-TM06; Exatidão Posicional: planimétrica 1,5 metros, altimétrica 1,70 metros; Exatidão Temática: melhor ou igual a 95%		Título: PLANTA DE CONDICIONANTES ANEXA: Defesa da Floresta contra Incêndios e Áreas ardidas	
Desenhou	Escala Gráfica: 0 500 m 1000 m	Escala: 1:25 000	-	Desenho: 05.1
Verificou/Aprovou	Nome do Ficheiro: PT-026_05_PCondAnexa_Defesa_Incendios_v2.dwg	Data: Fevereiro 2023	Versão: v2	